

## Point of Care Ultrasound para Hepatólogos.

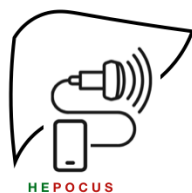

**HEPOCUS**

*Sociedad Argentina de Hepatología (SAHe)*

Por más de 50 años el ultrasonido ha sido una herramienta de diagnóstico ampliamente utilizada por distintas especialidades médicas. Tiene la ventaja de ser un método de diagnóstico reproducible, con buena aceptación por parte del paciente, económico y sin efectos adversos. En los últimos años, gracias a la disminución en el tamaño de los equipos, la mejora en la calidad de la imagen y la reducción de los costos, el ultrasonido ha sido propuesto como una herramienta para la evaluación al pie de la cama del paciente (bedside). El concepto de **point of care ultrasound** se basa en utilizar el ultrasonido al pie de la cama del paciente, mejorando la rapidez y la calidad del diagnóstico, incluyendo a la ecografía como el quinto eslabón en el abordaje clínico del paciente (interrogatorio, inspección, palpación, percusión, auscultación e **insonación**). No se trata de realizar una ecografía completa a cada paciente, sino contestar preguntas puntuales que puedan surgir de la evaluación clínica (por ejemplo, tiene ascitis?, está la vía biliar dilatada?, etc). Esta herramienta no solo tiene implicancias diagnósticas, sino también puede ser utilizada como guía de procedimiento invasivos (paracentesis), reduciendo así el número de intentos y de eventuales complicaciones.

Si bien cada especialidad tiene su órgano de interés, la mejor comprensión de la fisiopatología de las distintas enfermedades requiere una visión más integral. En nuestra especialidad, si bien el hígado está en el centro de la escena, el compromiso de otros órganos (ej Riñón) tiene implicancias en la gravedad y el pronóstico del paciente. Es por ello que en HEPOCUS no solo realizaremos ultrasonido del hígado sino también ecografía de otros órganos que nos ayuden a comprender mejor la situación clínica del paciente.

La propuesta del taller de *HEPOCUS* es realizar jornadas (1 día) con actividad teórico/práctica de ecografía bedside con orientación en hepatología. Dada la situación actual, el segmento teórico se realizará en forma virtual y la parte práctica será en grupos reducidos de 8 personas en forma presencial.

Saludos cordiales

Diego Arufe  
Director de HEPOCUS

María Pía Raffa Ezequiel Demirdjian  
Colaboradores